

विषय कोड :  
Subject Code :

323

A to J

INTERMEDIATE EXAMINATION-2024

इन्टरमीडिएट परीक्षा - 2024

( ANNUAL / वार्षिक )

GEOGRAPHY ( ELECTIVE )

भूगोल ( ऐच्छिक )

I. A. ( Theory / सैद्धांतिक )

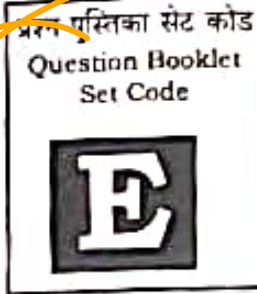

प्रश्न पुस्तिका क्रमांक  
Question Booklet Serial No.

903-

0205265

कुल प्रश्न : 70 + 20 + 6 = 96

Total Questions : 70 + 20 + 6 = 96

(समय : 3 घंटे 15 मिनट)

[ Time : 3 Hours 15 Minutes ]

कुल मुद्रित पृष्ठ : 32

Total Printed Pages : 32

(पूर्णांक : 70)

[ Full Marks : 70 ]

परीक्षार्थियों के लिये निर्देश :

Instructions for the candidates :

1. परीक्षार्थी OMR उत्तर-पत्रक पर अपना प्रश्न पुस्तिका क्रमांक (10 अंकों का) अवश्य लिखें।
  2. परीक्षार्थी यथासंभव अपने शब्दों में ही उत्तर दें।
  3. दाहिनी ओर हाशिये पर दिये हुए पूर्णांक निर्दिष्ट करते हैं।
  4. प्रश्नों को ध्यानपूर्वक पढ़ने के लिए परीक्षार्थियों को 15 मिनट का अतिरिक्त समय दिया गया है।
1. Candidate must enter his / her Question Booklet Serial No. (10 Digits) in the OMR Answer Sheet.
  2. Candidates are required to give their answers in their own words as far as practicable.
  3. Figures in the right hand margin indicate full marks.
  4. 15 minutes of extra time have been allotted for the candidates to read the questions carefully.

## खण्ड - अ / SECTION - A

## वस्तुनिष्ठ प्रश्न / Objective Type Questions

प्रश्न संख्या 1 से 70 तक के प्रत्येक प्रश्न के लिए चार विकल्प दिए गए हैं, जिनमें से एक सही है। अपने द्वारा चुने गए सही विकल्प को OMR शीट पर चिह्नित करें। आपको 35 प्रश्नों के उत्तर देने हैं।  $35 \times 1 = 35$

Question Nos. 1 to 70 have four options, out of which only one is correct. You have to mark your selected options on the OMR sheet. Only 35 questions are to be answered.  $35 \times 1 = 35$

1. निम्नलिखित देशों में से किसमें गिरमिटिया श्रमिक ले जाए गए थे ?

- (A) सूरीनाम (B) फिजी  
 (C) मॉरीशस (D) इनमें से सभी

In which of the following countries were Girmitia labourers brought ?

- (A) Surinam (B) Fiji  
 (C) Mauritius (D) All of these

2. किस राज्य का जनसंख्या घनत्व सर्वाधिक है ?

- (A) पश्चिम बंगाल (B) बिहार  
 (C) केरल (D) पंजाब

Which state has the highest density of population ?

- (A) West Bengal (B) Bihar  
 (C) Kerala (D) Punjab

**E**

3. पैट्रिक गिडिज का सम्बन्ध है

- (A) सन्नगर से (B) मेगालोपोलिस से  
(C) गाँव से (D) इनमें से कोई नहीं

Patrick Geddes is related to

- (A) Conurbation (B) Megalopolis  
(C) Village (D) None of these

4. निम्न राज्यों में से किसकी साक्षरता दर सर्वाधिक है ?

- (A) गुजरात (B) केरल  
(C) तमिलनाडु (D) पश्चिम बंगाल

Which of the following states has the highest literacy rate ?

- (A) Gujarat (B) Kerala  
(C) Tamil Nadu (D) West Bengal

5. निम्न में से कौन शैक्षणिक नगर है ?

- (A) अजमेर (B) श्रीनगर  
(C) रूड़की (D) इम्फाल

Which of the following is an educational town ?

- (A) Ajmer (B) Srinagar  
(C) Roorkee (D) Imphal

**E**

[ 323 ]

A10J

1/100%

6. निम्न में से कौन सोयाबीन उत्पादन में अग्रणी राज्य है ?

- (A) मध्य प्रदेश
- (B) उत्तर प्रदेश
- (C) गोवा
- (D) बिहार

Which of the following is the leading state in Soybean production ?

- (A) Madhya Pradesh
- (B) Uttar Pradesh
- (C) Goa
- (D) Bihar

7. चाय उत्पादन में अग्रणी राज्य कौन है ?

- (A) गुजरात
- (B) बिहार
- (C) असम
- (D) सिक्किम

Which is the leading state in tea production ?

- (A) Gujarat
- (B) Bihar
- (C) Assam
- (D) Sikkim

8. निम्न में से कौन आर्थिक भूगोल का उपक्षेत्र नहीं है ?

- (A) कृषि भूगोल
- (B) औद्योगिक भूगोल
- (C) पर्यटन भूगोल
- (D) सैन्य भूगोल



Which of the following is not a subfield of Economic Geography

- (A) Geography of agriculture
- (B) Industrial geography
- (C) Geography of tourism
- (D) Military geography

9. मानव विकास सूचकांक में प्रथम स्थान किस देश का है ?

- (A) नार्वे
- (B) कनाडा
- (C) भारत
- (D) चीन

Which country ranks first in the Human Development Index ?

- (A) Norway
- (B) Canada
- (C) India
- (D) China

10. निम्न में से कौन द्वितीयक क्रियाकलाप नहीं है ?

- (A) आखेट
- (B) विनिर्माण
- (C) प्रसंस्करण
- (D) कुटीर उद्योग

Which one of the following is not a secondary activity ?

- (A) Hunting
- (B) Manufacturing
- (C) Processing
- (D) Cottage industry

11. ट्रक कृषि का सम्बन्ध है

(A) फूल से

(C) चावल से

8

(B) सब्जी से

(D) गेहूं से

Truck farming is associated with

(A) Flowers

(C) Rice

(B) Vegetables

(D) Wheat

12. प्रेयरीज से आप क्या समझते हैं ?

(A) घास का मैदान

(C) मरुस्थल

A

(B) वन

(D) इनमें से कोई नहीं

Grass

What do you mean by prairies ?

(A) Grassland

(C) Desert

(B) Forest

(D) None of these

13. निम्न में से कौन खनिज आधारित उद्योग नहीं है ?

(A) ताँबा उद्योग

(B) सीमेंट उद्योग

(C) लोहा एवं इस्पात उद्योग

(D) सूती वस्त्र उद्योग

2

**E**

Which of the following is not a mineral-based industry ?

- (A) Copper industry
- (B) Cement industry
- (C) Iron and Steel industry
- (D) Cotton textile industry

14. लोहा एवं इस्पात उद्योग है

- (A) आधारभूत उद्योग
- (B) स्वच्छंद उद्योग
- (C) कुटीर उद्योग
- (D) छोटे पैमाने का उद्योग

Iron and Steel industry is

- (A) Basic industry
- (B) Footloose industry
- (C) Cottage industry
- (D) Small scale industry

15. पर्यावरण सुरक्षा अधिनियम कब लागू किया गया ?

- (A) 1986
- (B) 1988
- (C) 1992
- (D) 1995

When was Environment Protection Act implemented ?

- (A) 1986
- (B) 1988
- (C) 1992
- (D) 1995

E

16. काकरापड़ा किस राज्य में स्थित है ?

- (A) गोवा (B) राजस्थान  
(C) कर्नाटक (D) गुजरात

Kakrapara is situated in which state ?

- (A) Goa (B) Rajasthan  
(C) Karnataka (D) Gujarat

17. मुम्बई हाई क्या है ?

- (A) कोयला क्षेत्र (B) पेट्रोलियम क्षेत्र  
(C) ताँबा क्षेत्र (D) अभ्रक क्षेत्र

What is Mumbai High ?

- (A) Coal area (B) Petroleum area  
(C) Copper area (D) Mica area

18. बाबा बूदन की पहाड़ियाँ प्रसिद्ध हैं

- (A) कोयला के लिए  
(B) पेट्रोलियम के लिए  
(C) लौह अयस्क के लिए  
(D) अभ्रक के लिए

Baba Budan hills are famous for

- (A) Coal (B) Petroleum  
(C) Iron ore (D) Mica



**E**

19. निम्न में से कौन चीनी उत्पादन में अग्रणी राज्य है ?

(A) बिहार

(B) महाराष्ट्र

(C) गोवा

(D) उत्तर प्रदेश

Which of the following is a leading state in sugar production ?

(A) Bihar

(B) Maharashtra

(C) Goa

(D) Uttar Pradesh

20. वडोदरा किस राज्य में अवस्थित है ?

(A) गोवा

(B) महाराष्ट्र

(C) गुजरात

(D) पश्चिम बंगाल

Vadodara is situated in which state ?

(A) Goa

(B) Maharashtra

(C) Gujarat

(D) West Bengal

21. हरिके बाँध किस राज्य में है ?

(A) राजस्थान

(B) पंजाब

(C) हरियाणा

(D) कर्नाटक

Harike barrage is in which state ?

(A) Rajasthan

(B) Punjab

(C) Haryana

(D) Karnataka

22. कोच्चि पत्तन स्थित है

- (A) गुजरात में (B) पश्चिम बंगाल में  
(C) केरल में (D) तमिलनाडु में

Kochi port is situated in

- (A) Gujarat (B) West Bengal  
(C) Kerala (D) Tamil Nadu

23. 2011 की जनगणना के अनुसार भारत की जनसंख्या है

- (A) 121 करोड़ (B) 125 करोड़  
(C) 130 करोड़ (D) 135 करोड़

According to 2011 census, the population of India is

- (A) 121 crores (B) 125 crores  
(C) 130 crores (D) 135 crores

24. 2011 में भारत में नगरीय जनसंख्या थी

- (A) 31.16 प्रतिशत (B) 30 प्रतिशत  
(C) 35 प्रतिशत (D) 40 प्रतिशत

Urban population in India in 2011 was

- (A) 31.16 per cent (B) 30 per cent  
(C) 35 per cent (D) 40 per cent

**E**

25. जिब्राल्टर का सम्बन्ध है

- (A) सड़क मार्ग से (B) पाइपलाइन से  
(C) समुद्री मार्ग से (D) वायु मार्ग से

Gibraltar is related to

- (A) Roadway (B) Pipeline  
(C) Sea route (D) Airway

26. भारत में 2011 में महिला साक्षरता सबसे कम थी

- (A) बिहार में (B) छत्तीसगढ़ में  
(C) मध्य प्रदेश में (D) झारखण्ड में

The lowest female literacy in India in 2011 was in

- (A) Bihar (B) Chhattisgarh  
(C) Madhya Pradesh (D) Jharkhand

27. रोबुस्ता सम्बन्धित है

- (A) चावल से (B) गन्ना से  
(C) चाय से (D) कहवा से

Robusta is associated with

- (A) Rice (B) Sugarcane  
(C) Tea (D) Coffee

28. नरमा सम्बन्धित है (A)
- (A) कपास से (B) चाय से
- (C) गेहूँ से (D) इनमें से कोई नहीं

Narma is associated with

- (A) Cotton (B) Tea
- (C) Wheat (D) None of these

29. भारत में वायु परिवहन किस वर्ष शुरू हुआ था ?

- (A) 1911 (B) 1936
- (C) 1947 (D) 1956

In which year was Air transport launched in India ?

- (A) 1911 (B) 1936
- (C) 1947 (D) 1956

30. हजीरा किस राज्य में स्थित है ?

- (A) मध्य प्रदेश (B) बिहार
- (C) उत्तर प्रदेश (D) गुजरात

Hazira is situated in which state ?

- (A) Madhya Pradesh (B) Bihar
- (C) Uttar Pradesh (D) Gujarat

**E**

13

31. मंगलौर पत्तन स्थित है

(A) गोवा में

(B)

(B) कर्नाटक में

(C) केरल में

(D) ओडिशा में

Mangalore port is situated in

(A) Goa

(B) Karnataka

(C) Kerala

(D) Odisha

32. शहरी धूम्र कोहरा किस प्रदूषण से सम्बन्धित है ?

(A) वायु प्रदूषण

(B) मृदा प्रदूषण

(C) ध्वनि प्रदूषण

(A)

(D) जल प्रदूषण

Smog is associated with which pollution ?

(A) Air pollution

(B) Soil pollution

(C) Noise pollution

(D) Water pollution

33. निम्नलिखित में से कौन सर्वाधिक सूखा प्रवण राज्य है ?

(A) असम

(B) पश्चिम बंगाल

(C) गुजरात

(D) केरल

Which of the following is the most drought prone state ?

(A) Assam

(B) West Bengal

(C) Gujarat

(D) Kerala



E

34. 'रुको और जाओ' निश्चयवाद का दूसरा नाम क्या है ?

- (A) संभववाद  
 (B) निश्चयवाद  
 (C) नव-निश्चयवाद  
 (D) इनमें से कोई नहीं

What is another name of 'Stop and Go' determinism ?

- (A) Possibilism  
 (B) Determinism  
 (C) Neo-determinism  
 (D) None of these

35. जनसंख्या परिवर्तन का घटक कौन है ?

- (A) जन्म (B) मृत्यु  
 (C) प्रवास (D) इनमें से सभी

Which is a component of population change ?

- (A) Birth (B) Death  
 (C) Migration (D) All of these

**E**

[3

36. पोर्ट सईद कहाँ है ?

(A) मोरक्को

(B) मिस्र

(C) पुर्तगाल

(D) अल्जीरिया

Where is Port Said ?

(A) Morocco

(B) Egypt

(C) Portugal

(D) Algeria

37. निम्नलिखित में कौन आस्ट्रेलिया की राजधानी है ?

(A) सिडनी

(B) कैनबरा

(C) पर्थ

(D) मेलबोर्न

Which of the following is the capital of Australia ?

(A) Sydney

(B) Canberra

(C) Perth

(D) Melbourne

38. ग्रेट लेक्स जलमार्ग किस महादेश से सम्बन्धित है ?

(A) यूरोप

(B) एशिया

(C) अफ्रीका

(D) उत्तरी अमेरिका

The Great Lakes waterway is associated with which continent ?

(A) Europe

(B) Asia

(C) Africa

(D) North America

E

39. निम्न में कौन एक नगरीय समस्या है ?

- (A) वायु प्रदूषण (B) पेयजल की कमी  
(C) मलिन बस्ती (D) इनमें से सभी

Which of the following is an urban problem ?

- (A) Air pollution (B) Scarcity of drinking water  
(C) Slum (D) All of these

40. कालाहारी मरुस्थल कहाँ है ?

- (A) एशिया में (B) अफ्रीका में  
(C) यूरोप में (D) आस्ट्रेलिया में

Where is Kalahari desert ?

- (A) In Asia (B) In Africa  
(C) In Europe (D) In Australia

41. सिक्किम की राजधानी है

- (A) दिसपुर (B) इम्फाल  
(C) शिलांग (D) गंगटोक

The capital of Sikkim is

- (A) Dispur (B) Imphal  
(C) Shillong (D) Gangtok

**E**

132

42. बैलाडीला किस राज्य में है ?

(A) छत्तीसगढ़

(B) गुजरात

(C) मध्य प्रदेश

(D) गोवा

Bailadila is in which state ?

(A) Chhattisgarh

(B) Gujarat

(C) Madhya Pradesh

(D) Goa

43. नहरकटिया खनिज तेल क्षेत्र अवस्थित है

(A) गुजरात में

(B) असम में

(C) राजस्थान में

(D) महाराष्ट्र में

Naharkatiya mineral oil field is located in

(A) Gujarat

(B) Assam

(C) Rajasthan

(D) Maharashtra

44. भारत का सबसे लंबा राष्ट्रीय जलमार्ग कौन है ?

(A) राष्ट्रीय जलमार्ग संख्या 1

(B) राष्ट्रीय जलमार्ग संख्या 2

(C) राष्ट्रीय जलमार्ग संख्या 3

(D) राष्ट्रीय जलमार्ग संख्या 4

Which is the longest national waterway in India ?

- (A) National Waterway No. 1  
 (B) National Waterway No. 2  
 (C) National Waterway No. 3  
 (D) National Waterway No. 4

45. मोर्मुगाओ पत्तन किस नदी पर स्थित है ?

- (A) मांडवी (B) जुआरी  
 (C) नर्मदा (D) कृष्णा

Mormugao port is situated on which river ?

- (A) Mandavi (B) Zuari  
 (C) Narmada (D) Krishna

A 10 J

46. निम्न में से कौन भू-आबद्ध पत्तन है ?

- (A) विशाखापत्तनम (B) मुम्बई  
 (C) कांडला (D) एन्नौर

Which of the following is a land-locked port ?

- (A) Vishakhapatnam (B) Mumbai  
 (C) Kandla (D) Ennore



**E**

47. निम्नलिखित में से सर्वाधिक प्रदूषित नदी कौन है ?

(A) गोदावरी

(B) यमुना

(C) सतलुज

(D) कावेरी

Which of the following is the most polluted river ?

(A) Godavari

(B) Yamuna

(C) Satluj

(D) Kaveri

48. योकोहामा किस देश में अवस्थित है ?

~~(A)~~ जापान

(B) रूस

(C) ग्रेट ब्रिटेन

(D) चीन

In which country is Yokohama situated ?

~~(A)~~ Japan

(B) Russia

(C) Great Britain

(D) China

49. कौन आयु वर्ग कार्यशील जनसंख्या का प्रतिनिधित्व करता है ?

(A) 30 वर्ष से कम

(B) 20 वर्ष से अधिक

(C) 60 वर्ष से कम

(D) 15 से 59 वर्ष

Which age-group represents the working population ?

- (A) Less than 30 years
- (B) More than 20 years
- (C) Less than 60 years

(D) 15 to 59 years

50. निम्न में से कौन मानव विकास का उपागम है ?

(A) आय उपागम

(B) क्षमता उपागम

(C) कल्याण उपागम

(D) इनमें से सभी

Which of the following is an approach to human development ?

(A) Income approach

(B) Capability approach

(C) Welfare approach

(D) All of these

51. निम्न में से कौन तृतीयक क्रियाकलाप से सम्बन्धित है ?

(A) खनन

(B) सेवाएँ

(C) खाद्य प्रसंस्करण

(D) कुटीर उद्योग

Which of the following is associated with tertiary activity ?

(A) Mining

(B) Services

(C) Food processing

(D) Cottage industry

E

52. कोलखोज उदाहरण है

(A) सामूहिक कृषि का

(B) मिश्रित कृषि का

(C) एकल कृषि का

(D) इनमें से कोई नहीं

Kolkhoz is an example of

(A) Collective farming

(B) Mixed farming

(C) Monoculture

(D) None of these

53. अंगूर की खेती सम्बन्धित है

(A) मानसून क्षेत्र से

(B) ध्रुवीय क्षेत्र से

(C) भूमध्यसागरीय क्षेत्र से

(D) उष्ण कटिबंधीय क्षेत्र से

Viticulture is related to

(A) Monsoon region

(B) Polar region

(C) Mediterranean region

(D) Tropical region

E

54. निम्न वृक्षों में किससे च्यूइंग गम सम्बन्धित है ?

- (A) ताड़ वृक्ष
- (B) खजूर वृक्ष
- (C) जेपोटा वृक्ष
- (D) रबड़ वृक्ष

100%

Chewing gum is related to which of the following trees ?

- (A) Palm tree
- (B) Date tree
- (C) Zapota tree
- (D) Rubber tree

55. शेफील्ड औद्योगिक केन्द्र कहाँ स्थित है ?

- (A) चीन
- (B) ग्रेट ब्रिटेन
- (C) फ्रांस
- (D) जर्मनी

Sub  
m

Where is Sheffield industrial centre situated ?

- (A) China
- (B) Great Britain
- (C) France
- (D) Germany

56. पनामा नहर की लम्बाई कितनी है ?

- (A) 60 किलोमीटर
- (B) 72 किलोमीटर
- (C) 50 किलोमीटर
- (D) 160 किलोमीटर

82  
B

What is the length of the Panama Canal ?

- (A) 60 km
- (B) 72 km
- (C) 50 km
- (D) 160 km

**E**

→ 57. बृहद् ट्रंक मार्ग सम्बन्धित है

(A) स्वेज नहर से

(B) पनामा नहर से

(C) उत्तरी अटलांटिक समुद्री मार्ग से

(D) इनमें से कोई नहीं

Big Trunk Route is associated with

(A) Suez Canal

(B) Panama Canal

(C) Northern Atlantic Sea Route

(D) None of these

→ 58. चैनल टनल जोड़ता है

(A) लंदन-बर्लिन

(B) बर्लिन-पेरिस

(C) पेरिस-लंदन

(D) इनमें से कोई नहीं

Channel tunnel connects

(A) London-Berlin

(B) Berlin-Paris

(C) Paris-London

(D) None of these



59. परमाणु ऊर्जा आयोग की स्थापना कब हुई थी ?

- (A) 1948 (A) (B) 1950  
(C) 1951 (D) 1960

When was the Atomic Energy Commission established ?

- (A) 1948 (A) (B) 1950  
(C) 1951 (D) 1960

60. आसियान ( ASEAN ) का मुख्यालय कहाँ है ?

- (A) जकार्ता (B) टोकियो  
(C) दिल्ली (A) (D) वियना

Where is the headquarters of ASEAN ?

- (A) Jakarta (B) Tokyo  
(C) Delhi (D) Vienna

61. नाफ्टा ( NAFTA ) प्रादेशिक समूह का सम्बन्ध है

- (A) उत्तरी अमेरिका से (B) अफ्रीका से  
(C) एशिया से (A) (D) आस्ट्रेलिया से

NAFTA regional bloc is associated with

- (A) North America (B) Africa  
(C) Asia (D) Australia

**E**

62. वृत्ताकार बस्ती प्रतिरूप पाया जाता है

- (A) झील के पास (B) नदी के पास  
(C) तट के पास (D) इनमें से कोई नहीं

Circular pattern of settlement is found along

- (A) Lake (B) River  
(C) Coast (D) None of these

63. डोवर पत्तन कहाँ है ?

- (A) इंग्लैण्ड (B) फ्रांस  
(C) डेनमार्क (D) स्वीडन

Where is Dover port ?

- (A) England (B) France  
(C) Denmark (D) Sweden

64. निम्न में से कौन बाजरा उत्पादन में अग्रणी राज्य है ?

- (A) मध्य प्रदेश (B) महाराष्ट्र  
(C) उत्तर प्रदेश (D) असम

Which of the following is the leading state in bajra production ?

- (A) Madhya Pradesh (B) Maharashtra  
(C) Uttar Pradesh (D) Assam

65. डिगबोई प्रसिद्ध है

(A) लोहा के लिए

(B) पेट्रोलियम के लिए

(C) ताँबा के लिए

(D) चाँदी के लिए

Digboi is famous for

(A) Iron

(B) Petroleum

(C) Copper

(D) Silver

66. निम्न में से कौन अभ्रक उत्पादन में अग्रणी राज्य है ?

(A) झारखण्ड

(B) ओडिशा

(C) पश्चिम बंगाल

(D) बिहार

Which of the following is the leading state in Mica production ?

(A) Jharkhand

(B) Odisha

(C) West Bengal

(D) Bihar

67. रावतभाटा किस राज्य में है ?

(A) राजस्थान में

(B) उत्तर प्रदेश में

(C) गुजरात में

(D) गोवा में

Rawatbhata is in which state ?

(A) Rajasthan

(B) Uttar Pradesh

(C) Gujarat

(D) Goa

**E**

323

68. निम्न में से कौन ऊर्जा का अनवीकरणीय स्रोत है ?

- (A) सौर ऊर्जा (B) जल शक्ति  
(C) पवन ऊर्जा (D) तापीय ऊर्जा

Which one of the following is a non-renewable source of energy ?

- (A) Solar energy (B) Hydel power  
(C) Wind energy (D) Thermal power

69. बोकारो इस्पात संयंत्र की स्थापना किस वर्ष हुई थी ?

- (A) 1964 में (B) 1965 में  
(C) 1966 में (D) 1984 में

In which year was Bokaro steel plant established ?

- (A) 1964 (B) 1965  
(C) 1966 (D) 1984

70. भारत में प्रथम सूती मिल की स्थापना कहाँ हुई थी ?

- (A) कोलकाता (B) गाँधीनगर  
(C) मुम्बई (D) धनबाद

Where was the first cotton mill established in India ?

- (A) Kolkata (B) Gandhinagar  
(C) Mumbai (D) Dhanbad

## खण्ड - ब / SECTION - B

## लघु उत्तरीय प्रश्न / Short Answer Type Questions

प्रश्न संख्या 1 से 20 लघु उत्तरीय हैं। किन्हीं 10 प्रश्नों के उत्तर दें। प्रत्येक के लिए 2 अंक निर्धारित हैं।

10 × 2 = 20

Question Nos. 1 to 20 are Short Answer Type. Answer any 10 questions. Each question carries 2 marks.

10 × 2 = 20

1. जनसंख्या घनत्व से आप क्या समझते हैं ? 2  
What do you mean by density of population ?
2. भारत के पूर्वी तट पर अवस्थित चार पत्तनों के नाम लिखिए। 2  
Name four ports located on the eastern coast of India.
3. मानव का प्राकृतीकरण क्या है ? 2  
What is naturalisation of humans ?
4. भारत के किन्हीं चार रबी फसलों के नाम लिखिए। 2  
Name any four Rabi crops of India.
5. उद्योगों की स्थिति को प्रभावित करनेवाले किन्हीं दो कारकों का उल्लेख कीजिए। 2  
Mention any two factors influencing the location of industries.
6. विश्व के दो प्रादेशिक व्यापार समूहों के नाम लिखिए। 2  
Write the names of two regional trade blocs of the world.
7. मानव विकास के चार स्तंभों के नाम लिखिए। 2  
Name four pillars of human development.



8. श्रमजीवी जनसंख्या संगठन से आप क्या समझते हैं ?

What do you mean by the composition of working population ?

9. मुक्त व्यापार क्या है ?

What is free trade ?

10. ग्रामीण एवं नगरीय बस्तियों में क्या अन्तर है ?

What is the difference between rural and urban settlements ?

11. मानव भूगोल के दो उपक्षेत्रों के नाम लिखिए ।

Write the names of two subfields of Human geography.

12. मुम्बई बंदरगाह की स्थिति एवं महत्व का उल्लेख कीजिए ।

Mention the location and importance of Mumbai port.

13. दो पारमहाद्वीपीय रेल मार्गों के नाम लिखिए ।

Write the names of two Trans-continental railways.

14. बाह्यस्रोतीकरण क्या है ?

What is outsourcing ?

15. भारत के चार कोयला क्षेत्रों के नाम लिखिए ।

Name four coal fields of India.

16. मलिन बस्ती क्या है ?

What is slum ?

**E**

25. भारत के आर्थिक विकास में रेल परिवहन की भूमिका का संक्षिप्त विवरण दीजिए।

Give a brief account of the role of rail transport in the economic development of India.

26. भारत का मानचित्र बनाइए और निम्नलिखित को प्रदर्शित कीजिए :

(a) नर्मदा नदी

(b) दिल्ली

(c) जमशेदपुर

(d) मुंबई

(e) चेन्नई।

Draw a map of India and show the following :

(a) Narmada river

(b) Delhi

(c) Jamshedpur

(d) Mumbai

(e) Chennai.

7. पृष्ठ प्रदेश से आप क्या समझते हैं ?

2

What do you mean by hinterland ?

8. जल-संभर प्रबंधन क्या है ?

2

What is watershed management ?

19. भारत के कृषि-अधारित दो उद्योगों के नाम लिखिए ।

2

Write the names of two agro-based industries of India.

20. भारत में पेयजल संकट के कारणों को स्पष्ट करें ।

2

Explain the causes of drinking water crisis in India.

### दीर्घ उत्तरीय प्रश्न / Long Answer Type Questions.

प्रश्न संख्या 21 से 26 दीर्घ उत्तरीय हैं । किन्हीं तीन प्रश्नों के उत्तर दें । प्रत्येक के लिए 5 अंक निर्धारित हैं ।

3 × 5 = 15

Question Nos. 21 to 26 are Long Answer Type. Answer any three questions. Each question carries 5 marks.

3 × 5 = 15

21. भारत में हरित क्रांति की विशेषताओं का वर्णन कीजिए ।

5

Describe the characteristics of green revolution in India.

22. जल प्रदूषण पर एक संक्षिप्त टिप्पणी लिखिए ।

5

Write a short note on water pollution.

23. गहन निर्वाह कृषि की विशेषताओं का उल्लेख कीजिए ।

5

Mention the characteristics of intensive subsistence agriculture.

24. चतुर्थ क्रियाकलापों का वर्णन कीजिए ।

5

Describe quaternary activities.